LE SAVIEZ-VOUS ?
Pour les déplacements domicile-travail, l'employeur rembourse jusqu'à 50 % de l'abonnement.*

PLAN VÉLO

TERRITOIRE À ÉNERGIE POSITIVE POUR LA CROISSANCE VERTE
MINISTÈRE DE L'ÉCOLOGIE, DU DÉVELOPPEMENT DURABLE ET DE L'ÉNERGIE

*dans le cadre du forfait mobilités durables

VéliBleu GRAND CHÂTELLERAULT

+ écologique
240 vélos dont 220 à assistance électrique

+ économique
30 minutes gratuites pour les vélos en libre-service
pas de coût de stationnement

+ pratique
10 stations en libre-service / 1 agence
et des formules souples

+ rapide
pour circuler en centre-ville

Agence VéliBleu
Gare SNCF de Châtellerault
2 boulevard Sadi Carnot
05 49 21 03 82
velibleu@grand-chatellerault.fr
Lundi et jeudi de 16h à 19h
Mardi, mercredi et vendredi de 14h à 17h
Lundi à vendredi de 8h à 12h *(sur rendez-vous uniquement)*

JANVIER 2022

VéliBleu GRAND CHÂTELLERAULT

LOUEZ UN VÉLO
EN AGENCE
OU DANS UNE STATION
LIBRE-SERVICE

GRAND CHÂTELLERAULT
COMMUNAUTÉ D'AGGLOMÉRATION

velibleu.grand-chatellerault.fr

AVEC VÉLIBLEU, DÉPLACEZ-VOUS EN TOUTE LIBERTÉ !

Grand Châtellerault propose un service de location de vélos classiques ou à assistance électrique à la carte, d'une minute à un an, 24h/24, 7j/7 et 365 jours par an, en agence ou dans l'une des dix stations à Cenon-sur-Vienne, Châtellerault, Ingrandes-sur-Vienne, Lencloître, Naintré, La Roche-Posay et Thuré.

LOCATION LONGUE DURÉE en agence

Un vélo CHEZ VOUS

VÉLO CLASSIQUE — VÉLO À ASSISTANCE ÉLECTRIQUE

- Le vélo à disposition chez vous
- Rechargement de la batterie à votre convenance sur une prise standard
- Entretien régulier du vélo
- Box à la gare pour le stationnement (dans la limite des places disponibles)
- Accessoires (panier, sacoche, système antivol...)

FORFAITS

FORFAIT	CLASSIQUE		ÉLECTRIQUE	
		Réduit		Réduit
1 mois*	18€	9€	40€	30€
6 mois	90€	45€	250€	200€
Plus de 6 mois (renouvellement)**			500€	400€

** 1 mois : dans la limite de 6 mois de location*
*** plus de 6 mois renouvellement : tarif applicable après le renouvellement d'un contrat de 6 mois*

Tarif réduit : - de 25 ans, + de 65 ans, justificatif Complémentaire Santé Solidarité (CSS), abonné aux Transports en commun de l'Agglomération Châtelleraudaise (TAC), Revenu de Solidarité Active (RSA), demandeur d'emploi.

UN VÉLO EN FORFAIT LONGUE DURÉE
ne peut pas être déposé, ni occasionnellement, ni de manière permanente en station libre-service. Pour restituer votre vélo, rendez-vous en agence.

CONDITIONS

Pour obtenir un vélo, il faut :

- Avoir 16 ans minimum et être accompagné d'un représentant légal pour les mineurs
- Présenter une pièce d'identité
- Régler le montant total de la location au moment du retrait
- Fournir une caution avec soit un RIB (non encaissé) ou soit un chèque (encaissé). Le montant de la caution est de 200 € pour un vélo classique et de 700 € pour un vélo électrique
- Remettre un justificatif de domicile
- Se présenter 30 minutes avant la fermeture de l'agence

STATIONNEMENT VÉLO SÉCURISÉ

Un vélo EN TOUTE SÉCURITÉ

Pour votre vélo ou celui que vous louez, un box fermé est disponible à la gare pour faciliter vos trajets multimodaux.

LOCATION BOX	VÉLO PERSONNEL	VÉLO VÉLIBLEU
1 semaine	4€	gratuit
1 mois	12€	
6 mois	30€	
1 an	45€	

- Verser une **caution de 50 € par chèque non encaissé** pour une location d'une semaine ou **fournir un RIB** pour une durée supérieure à une semaine.

AIDE À L'ACHAT D'UN VÉLO ÉLECTRIQUE OU D'UN KIT ÉLECTRIQUE

Un vélo MOINS CHER

nouveau

Pour promouvoir le développement du vélo sur le territoire, Vélibleu subventionne, sous conditions et dans la limite du budget, l'aide à l'achat d'un vélo électrique ou d'un kit d' électrification homologué pour les anciens abonnés Vélibleu longue durée et pour les foyers Grand Châtelleraudais.

Plus d'infos sur : ***gand-chatellerault/vivre/mobilité***

Agence VéliBleu

Lundi et jeudi de 16h à 19h
Mardi, mercredi et vendredi de 14h à 17h
Lundi à vendredi de 8h à 12h (sur rendez-vous uniquement)

Gare SNCF de Châtellerault
2 boulevard Sadi Carnot - 05 49 21 03 82
velibleu@grand-chatellerault.fr
velibleu.grand-chatellerault.fr

LOCATION COURTE DURÉE en station

Un vélo EN LIBRE-SERVICE 24H/24, 7J/7

VÉLO À ASSISTANCE ÉLECTRIQUE

30 premières minutes offertes

CONDITIONS

Pour obtenir un vélo, il faut :

- Avoir 16 ans minimum
- Disposer de 150 € minimum sur votre compte bancaire (pour l'empreinte bancaire de la caution).

Pour louer un vélo, créer votre compte sur :

velibleu.grand-chatellerault.fr

depuis votre smartphone, point d'accès web ou à l'agence.

Après avoir renseigné le formulaire, vos coordonnées bancaires et pris connaissance des conditions d'utilisation, votre compte est actif.
Votre carte bancaire est utilisée comme moyen de paiement, débitée en fonction du forfait tarifaire choisi et de la durée de location.
Trois locations peuvent être effectuées simultanément.

** Un compte-temps est enregistré. Si le solde est nul, vous ne pouvez pas utiliser le service. Les crédits ne sont pas remboursés.*

Pour débloquer votre vélo, il suffit de :

- vous connecter sur le site VéliBleu avec votre smartphone. Identifiez-vous et choisissez la station de départ puis cliquez sur " Louer un vélo " pour obtenir le code de déverrouillage à utiliser dans les 2 minutes
- vous présenter avec votre badge devant la borne à côté du vélo. Il est à retirer gratuitement en agence aux horaires d'ouverture.

UN VÉLO RETIRÉ EN STATION
doit obligatoirement être restitué dans l'une des stations.

À LA CARTE 24H/24 - 7J/7

	ACCÈS LIBRE SERVICE	30 premières minutes gratuites	1h	2h	3h	4h	5h	6h à 8h	8h à 12h
Pass 1 jour	1€		1€	3€	5€	7€	9€	11€	13€
Pass annuel	10€								

Au-delà de 12h de location consécutives, des pénalités sont appliquées. (Conditions sur velibleu.grand-chatelleault.fr)

Le coût varie en fonction du forfait tarifaire choisi et de la durée de location. Le prélèvement est automatique à la restitution du vélo.

STATIONS

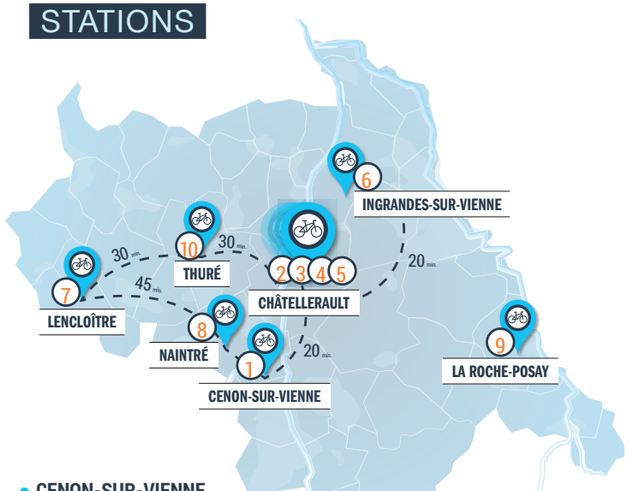

- **CENON-SUR-VIENNE**
  STATION 1
  Médiathèque Anatole France
  1 rue de Touraine
- **CHÂTELLERAULT**
  STATION 2 - Gare SNCF
  2 boulevard Sadi Carnot
  STATION 3 - Hôtel de ville
  boulevard Blossac - devant l'agence des Transports de l'Agglomération Châtelleraudaise (TAC)
  STATION 4 - IUT
  34 avenue Alfred Nobel
  STATION 5 - Zone Nord
  au croisement entre la piste cyclable Fernand Vercher et la rue Denis Papin
- **INGRANDES-SUR-VIENNE**
  STATION 6 - Cimetière
  au croisement entre 1-9 Place Maurice Régnier et 1 rue de la gare
- **LENCLOÎTRE**
  STATION 7 - Champ de foire
- **NAINTRÉ**
  STATION 8 - École Juliot-Curie
  avenue Jean Jaurès
- **LA ROCHE-POSAY**
  STATION 9 - Place de la République
- **THURÉ**
  STATION 10 - Place de la Liberté