



AL'

AFFICHE

JUIN 2017

CONCERT / ANIMATION / CIRQUE / THÉÂTRE / DANSE
CINÉMA / CONFÉRENCE / EXPOSITION / SPORT / AGENDA

SPORT EN VILLE, SPORT FACILE

DIMANCHE 11 JUIN

P. 11

FÊTE DE LA MUSIQUE

MERCREDI 21 JUIN

P. 3

POÈMES DE MERIEM TERKI

MERCREDI 28 JUIN

P. 7

**PROGRAMME
CULTUREL
ET LOISIRS
DE LA VILLE DE
CHÂTELLERAULT**

CONCERT



COUP DE CŒUR

GRATUIT

LES ESTIVALES

JUSQU'AU MERCREDI 28 JUIN

Entrée libre dans la limite des places disponibles
Contact : Conservatoire Clément Janequin
05 49 23 63 96

Tout le programme sur www.agglo-chatellerault.fr



MES CHEMINS SENSIBLES

SAMEDI 10 JUIN / DE 14H30 À 18H

CONSERVATOIRE CLÉMENT JANEQUIN

Exposition collective-interactive et rencontre entre musique et arts visuels...
Par les élèves du collège Saint-Gabriel option "art et créa-chansons".

BŒUF SUR LE TOIT

LUNDI 12 JUIN / DE 18H30 À 20H30

CONSERVATOIRE CLÉMENT JANEQUIN

Espace-temps d'improvisation ouvert à tous les musiciens, animé par les classes de jazz et de musiques actuelles.

MARDI 13 JUIN

CONSERVATOIRE CLÉMENT JANEQUIN

SI NOUS ALLIONS AU CINÉMA ?

18h : soirée autour des dessins animés des années 30, organisée par les petits orchestres orphéons 1^{re} année du conservatoire et la classe-orchestre du collège Jean Macé.

RÉPÉTITIONS PUBLIQUE DE L'ORCHESTRE SYMPHONIQUE

19h30 : au programme, un répertoire allant de la variété à la musique classique.

MISSION : MM.1406

MERCREDI 14 JUIN / 14H ET 16H

CONSERVATOIRE CLÉMENT JANEQUIN

Spectacle de fin d'année des classes d'éveil et d'initiation.

BAL "TRAD"

Bal Renaissance et chansons

JEUDI 15 JUIN / 18H

CONSERVATOIRE CLÉMENT JANEQUIN

Par les ensembles de musique "trad" et musique ancienne.

P'TIT BAL "TRAD"

Polka, scottish, cercle, chapelloise, valse...

SAMEDI 17 JUIN / 10H30

CONSERVATOIRE CLÉMENT JANEQUIN

Par l'atelier musique "trad".

FIORI MUSICALI

MERCREDI 21 JUIN / 17H

ÉGLISE SAINT-JACQUES



Dégustez de savoureuses fricassées musicales anglaises, avec au menu des maîtres comme Dowland, Playford, Haendel...

L'ÉTOILE

VENDREDI 23 JUIN / 20H

CONSERVATOIRE CLÉMENT JANEQUIN

Opéra-bouffe d'Emmanuel Chabrier, en 3 actes dans une version de concert. Par la classe de chant du conservatoire. Cette farce sur des textes, entre autres de Paul Verlaine, conduit à découvrir un univers poétique et loufoque dans la tradition de Jacques Offenbach.

CONCERT CUIVRES ET PERCUSSIONS

MERCREDI 28 JUIN / 18H30

CONSERVATOIRE CLÉMENT JANEQUIN

Programme varié et festif par les élèves des classes de cuivres et de percussions.

FÊTE DE LA MUSIQUE

MERCREDI 21 JUIN / À PARTIR DE 18H

VILLE ET CŒUR DE VILLE

Faites la fête avec les nombreux concerts gratuits.

Programme détaillé sur www.agglo-chatellerault.fr

Contact : Ville de Châtellerault
05 49 23 70 63

CONCERT JOSQUIN DES PRÉS

LUNDI 26 JUIN / 20H30

ÉGLISE SAINT-JEAN-L'ÉVANGÉLISTE

Au programme : le magnifique requiem allemand et la rhapsodie pour alto de Johannes Brahms.

Entrée libre dans la limite des places disponibles
Contact : Ensemble Josquin des Prés
05 49 88 23 23
ens.josquindespres.free.fr

ANIMATION

LES PUCES DE BLOSSAC

DIMANCHE 4 JUIN / DE 7H À 19H

CENTRE-VILLE

Le rendez-vous des chineurs et amateurs de vieux objets.

Contact : Thierry Ormal
06 14 90 68 03

VIDE-GRENIER

DIMANCHE 4 JUIN / DE 8H À 18H

LAC DE LA FORÊT

Contact : A.S Basket Châtelleraudais
06 98 20 11 71

DIMANCHE 11 JUIN / DE 8H À 18H

LAC DE LA FORÊT

Contact : Avenir Cycliste Châtelleraudais
05 49 23 17 94 ou 06 81 71 14 18



Fête mondiale du Jeu 2017

du 13 mai au 7 juin
GRATUIT

GRATUIT

FÊTE MONDIALE DU JEU

JUSQU'AU MERCREDI 7 JUIN

DIFFÉRENTS LIEUX D'ANIMATION

Contact : Ludothèque du Pays Châtelleraudais
05 49 21 89 63
www.agglo-chatellerault.fr

VENDREDI 2 JUIN / DE 12H À 14H

ÉCOLE LÉO LAGRANGE

Par l'accueil péri-scolaire
Renseignements : 06 58 30 06 33

SAMEDI 3 JUIN / DE 11H À 19H

DEVANT LA LUDOTHÈQUE

MERCREDI 7 JUIN / DE 11H À 19H

LAC DE LA FORÊT

Par la ludothèque, la médiathèque du Lac et la Maison de la Jeunesse et de la Culture (MJC) des Renardières.

MERCREDI 7 JUIN / DE 14H À 17H30

ÉCOLE MATERNELLE FRANCE SOUCHÉ

En partenariat avec l'association pour l'Accueil et la Promotion des Gens du Voyage de la Vienne (ADAPGV 86) et la Maison pour Tous de Châteauneuf.
Renseignements : 05 49 20 42 28 et ou 05 49 20 00 13

**MERCREDI 7 JUIN
DE 10H À 12H ET DE 13H À 17H**

MÉDIATHÈQUE GEORGES ROUAULT

Renseignements : 05 49 23 70 75

ANIMATION



COUP DE CŒUR

GRATUIT

VISITES THÉMATIQUES GUIDÉES DU PAYS D'ART ET D'HISTOIRE

Contact : Pays d'art et d'histoire du Châtelleraudais
05 49 23 70 14
www.agglo-chatellerault.fr



LE SQUARE GAMBETTA

SAMEDI 3 JUIN / 10H

Rendez-vous au square Gambetta
À l'occasion de la manifestation nationale
"Rendez-vous aux jardins", découvrez ou
redécouvrez l'histoire du square Gambetta,
jardin paysager abritant notamment le
Monument à la gloire de la Révolution.

LE QUARTIER DES RENARDIÈRES

SAMEDI 10 JUIN / 10H

Rendez-vous au 71 av. Camille Pagé
(devant l'école Jean Zay)
Réservation Office de tourisme
05 49 21 05 47

CHASSE AUX DÉTAILS !

SAMEDI 17 JUIN / 10H

Rendez-vous à l'Hôtel Alaman
Comme le dit l'adage : le diable est dans
les détails... Parcourir en cœur de ville pour
observer et faire parler, sur les façades,
mille et un détails diablement bavards !

LES OBJETS DU VIEUX-POITIERS

DIMANCHE 18 JUIN / 15H

Rendez-vous au musée Auto-Moto-Vélo
À l'occasion des journées nationales
de l'archéologie. Les multiples fouilles sur
le site du Vieux-Poitiers ont révélé quelques
objets particulièrement intéressants,
aujourd'hui conservés aux musées de
Châtellerault.

CAFÉ-ARCHI L'HÔTEL PIAULT, DE LA PROTECTION À LA RÉHABILITATION

JEUDI 22 JUIN / 18H

Rendez-vous à l'hôtel Sully
En partenariat avec le cabinet Grahal
L'hôtel Piault, inscrit au titre des
Monuments Historiques en décembre 2016,
est l'un des nombreux hôtels particuliers
construits aux XVI^e-XVII^e siècles dans
la rue Sully. Découvrez son histoire et
les projets pour sa réhabilitation, pour
terminer par une visite des extérieurs
de l'hôtel.

OZON... VU DE HAUT !

SAMEDI 24 JUIN / 10H

Rendez-vous place Winston Churchill
Née dans les années 1960, la plaine d'Ozon
reflète parfaitement l'histoire et
l'architecture de son époque.

LA STATUE DE L'INDUSTRIE

DIMANCHE 25 JUIN / 16H30



Rendez-vous place
Clément Krebs à
Châteauneuf.
Cette statue provient
de la façade du Palais
du Trocadéro à Paris,
détruit en 1937.
Comment est-elle
arrivée là ?
Venez la découvrir !

VISITE DÉCOUVERTE

LAISSEZ-VOUS CONTER LE THÉÂTRE BLOSSAC !

SAMEDIS 3, 10 ET 24 JUIN / 15H ET 16H30

LA VISITE "MACHINERIE"

SAMEDI 17 JUIN / 15H ET 16H30

Entrée : de 2,50 € à 5 €
Gratuit pour les moins de 25 ans
Sur réservation à l'Office de tourisme
au 05 49 23 70 14

MÉDIATHÈQUE GEORGES ROUAULT

05 49 23 70 75

**LA FRANCE
À TABLE !**

JUSQU'AU VENDREDI 2 JUIN

Une exposition qui donne l'eau à la bouche !

ATELIER BASIC

MARDI 6 JUIN / 14H

Voir "À l'Affiche" du mois d'avril page 6

**JEUX POUR
S'AMUSER
ENSEMBLE !**

MERCREDI 7 JUIN / DE 13H À 17H

En partenariat avec la ludothèque.

**RACONTE-MOI
UNE HISTOIRE**

MERCREDI 7 JUIN / 14H30

À partir de 4 ans

**MÉDIATHÈQUE CHÂTELLERAULT CENTRE
LES HALLES DES SAVOIRS**

05 49 21 11 28

TAKAKLIKÉ

SAMEDI 10 JUIN / DE 14H À 16H

Suivez les conseils informatiques des médiathécaires.

**TAPATOULU
DES HISTOIRES
POUR LES PETITS**

SAMEDI 17 JUIN / 11H

Pour les enfants de 3 à 7 ans

**"LES MUSICIENS
DE BRÊME" ET
"DENIERS DE
COMPÈRE LAPIN"**

MERCREDI 21 JUIN / 14H30

Pour la fête de la musique.
Barbara Tenneguïn, professeure au conservatoire, dirige les enfants des orphéons du conservatoire (âge 9 ans) qui interprètent ces deux créations.

MÉDIATHÈQUE DU LAC

05 49 20 27 20

**FÊTE DANS LE
QUARTIER DU LAC !**

SAMEDI 3 JUIN / DE 11H À 19H

La médiathèque se délocalise le temps d'une journée devant la ludothèque.

**LES MOTS
TOUT DOUX**

MERCREDI 7 JUIN / 10H

Pour les enfants jusqu'à 3 ans

**LA FÊTE DANS LE
QUARTIER DU LAC**

MERCREDI 7 JUIN / DE 11H À 19H

Pour clore la Fête du jeu et à l'occasion "d'un jour dans le quartier", retrouvez les bibliothécaires sur le stand situé sur le parking du Lac.

**LE BUVEUR
DE LIVRES**

SAMEDI 24 JUIN / 15H

Le buveur de livres est un personnage étrange qui hante les bibliothèques, les librairies et les bouquinistes...
Un spectacle tout en poésie...



**DES JEUX VIDÉO
AUTOUR
D'UNE PIZZA**

VENDREDI 30 JUIN / DE 18H À 20H30

Pour les 11 à 15 ans

Entrée libre aux heures d'ouverture, ateliers sur inscription

Retrouvez le programme sur mediatheques.agglo-chatellerault.fr

ANIMATION



COUP DE CŒUR

PORTES OUVERTES DE L'ÉCOLE D'ARTS PLASTIQUES ET DU CONSERVATOIRE CLÉMENT JANEQUIN

DU LUNDI 12 AU VENDREDI 16 JUIN

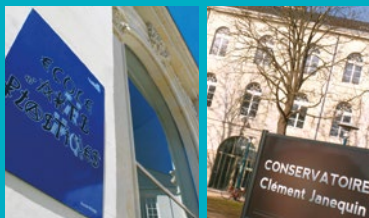

Entrée libre aux heures d'ouverture
Contacts : École d'arts plastiques
au 05 49 93 03 12
et conservatoire Clément Janequin
au 05 49 23 63 96
www.agglo-chatellerault.fr

LES MERCREDIS DU "4"

MERCREDI 14 JUIN / DE 14H À 17H30

LE "4"

Découvrez les projets de l'année autour
d'une collation.

Contact : Le "4"
05 49 23 70 00
www.agglo-chatellerault.fr

FÊTE DE QUARTIER DES MINIMES

SAMEDI 24 JUIN

QUARTIER DES MINIMES

À partir de 7h : vide-grenier
À partir 14h : animations diverses

Contact : Centre socio-culturel des Minimes
05 49 02 18 50
www.lesminimes.centres-sociaux.fr

EXPOSITION CANINE NATIONALE

DIMANCHE 25 JUIN / DE 9H30 À 17H

PARC DES EXPOSITIONS DU CHILLOU

Exposition de chiens toutes races

Entrée libre
Contact : Association canine du Poitou
06 07 05 03 73

LES RUES EN FÊTE

VENDREDI 30 JUIN ET SAMEDI 1^{er} JUILLET

CENTRE-VILLE

Déballage et animations

Contact : Châtellerault Ça bouge !
05 49 02 08 61
www.fae-chatellerault.com

CIRQUE

SPECTACLE DES ÉLÈVES DE L'ÉCOLE NATIONALE DE CIRQUE DE CHÂTELLERAULT

VENDREDI 23 JUIN / 21H30

EN EXTÉRIEUR SUR LE SITE DE LA MANU

Spectacle des élèves de la classe de seconde
option arts du cirque.



Entrée libre
Contact : École nationale de cirque
de Châtellerault
05 49 85 81 81
www.ecoledecirque.org

THÉÂTRE

ANNE ROUMANOFF

SAMEDI 10 JUIN / 15H

COMPLEXE CULTUREL DE L'ANGELARDE

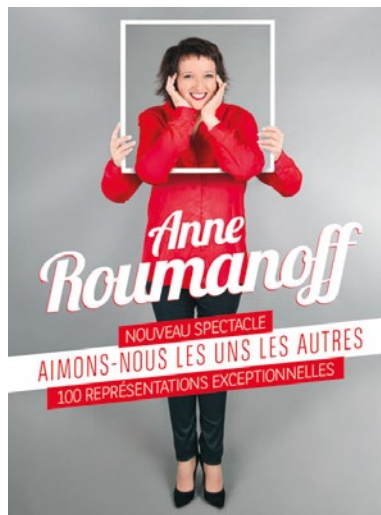

Il est question de mariage gay, d'une femme frappée de phobie administrative, d'une américaine qui critique le pessimisme français, d'une femme qui commande des accessoires coquins sur internet pour relancer sa vie sexuelle, d'une énarque qui tente d'expliquer à des ministres la différence entre un patron et un entrepreneur...

Vente de billets sur internet : Digitick, Fnac, Ticketnet et auprès de l'organisateur
Entrée : 39,50 €
Contact : Horizons croisés
www.horizonscroises.fr

COUP DE CŒUR



D'EUX de Jean-Claude Martin

DIMANCHE 11 JUIN / 20H30

THÉÂTRE DE LA TAUPANNE



Cette pièce est adaptée d'un recueil de 22 nouvelles de Jean-Claude Martin et mis en scène par Marie-Eve Joly. C'est le 3^e spectacle de la Rolling Cat Compagnie. Les histoires, partant de situations banales, basculent dans l'absurde, l'inquiétant voire le fantastique.

Entrée de 6 € à 12 €
Contact : Théâtre Populaire
de Châtelleraut
05 49 93 59 30
www.tpc86.info

COUP DE CŒUR



POÈMES DE MERIEM TERKI

MERCREDI 28 JUIN / 20H

NOUVEAU THÉÂTRE

À la rencontre de Shemss Audat et Pierre-André Gilard, deux acteurs d'exception, pour un moment de théâtre autour de "Paroles blessées", premier recueil de poésie de Meriem Terki. Un discours théâtral surprenant par la mise en scène de poèmes aux émotions universelles. Une composition bercée par les touches d'un piano.

Point de vente des billets :
Restaurant "La marmite berbère"
1 place Duplex et Office de tourisme



Entrée : 12 € et 7 € pour les moins de 12 ans
Contact : Association Rêves
09 82 35 68 98

DANSE

LES ESTIVALES DU CONSERVATOIRE CLÉMENT JANEQUIN

JUSQU'AU MERCREDI 28 JUIN

Entrée libre
Billets à retirer
au conservatoire
Contact : Conservatoire
Clément Janequin
05 49 23 63 96
www.agglo-chatellerault.fr

DANSE TES COULEURS DANSE TES MOTS

SAMEDI 24 JUIN / 20H
DIMANCHE 25 JUIN / 14H30

NOUVEAU THÉÂTRE

Spectacle chorégraphique



COUP DE CŒUR

[RE]SÉRÉNADE

DIMANCHE 4 JUIN / 17H

COMPLEXE CULTUREL DE L'ANGELARDE

Spectacle musical et chorégraphique



CINÉMA

Programmes
sur www.ville-chatellerault.fr



LOFT CINEMAS

5 allée du Châtelet
Contact : 05 49 21 08 36
www.loftcinemas.com

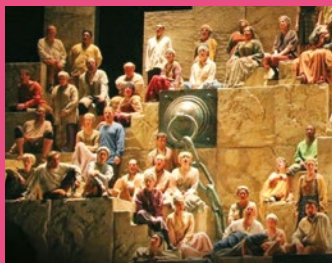

METROPOLITAN OPERA DE NEW YORK

Entrée : de 10 € à 22 €

JEUDI 1^{ER} JUIN / 19H

NABUCCO de Giuseppe Verdi

Opéra en italien sous-titré en français
avec Plácido Domingo.

CINÉMA ART & ESSAI



LES 400 COUPS

Contact : 05 49 93 37 77
cinema.les.400.coups@gmail.com
www.les-400-coups.cine.allocine.fr



CONFÉRENCE

SIGNÉ VRAIN LUCAS, FAUSSAIRE LITTÉRAIRE

JEUDI 1^{ER} JUIN / 16H30

SALLE DU VERGER

Par Gérard Coulon, conservateur en chef honoraire du patrimoine.

Entrée : de 5 € à 8 €

Contact : Université du temps libre
05 49 02 84 37

LE CHANGEMENT CLIMATIQUE EN FRANCE IMPACTS SUR LES RESSOURCES EN EAU

LUNDI 12 JUIN / 19H30

SALLE CAMILLE PAGÉ

Par l'association Soroptimist et présentée par Bernard Legube, professeur émérite de l'Université de Poitiers, président du Conseil Scientifique de l'Agence de l'Eau Adour-Garonne.

Entrée : 5 €

Gratuit pour les moins de 16 ans et étudiants
Contact : Soroptimist
05 49 21 05 85

EXPOSITION

ÉCOLE D'ARTS PLASTIQUES

12 RUE DE LA TAUPANNE

Entrée libre aux heures d'ouverture
Contact : École d'arts plastiques
05 49 93 03 12
www.agglo-chatellerault.fr



JUSQU'AU VENDREDI 2 JUIN

ARTIST'S PROOF / ÉPREUVE D'ARTISTE

Questionnant la reproduction photographique des œuvres d'art et leurs expositions, passionné d'histoire de l'art et de muséographie, Daniel Clauzier est invité par le centre d'art et l'arthothèque.

LES PRINTEMPS DE L'ARTOTHÈQUE

Constitué d'acquisitions, de dons et de créations, le fonds de l'arthothèque compte plus de 800 œuvres. Ces estampes témoignent des rencontres, des expériences et des aventures partagées entre les artistes et le public au fil du temps. Elles racontent l'histoire de la création vivante à Châtellerault.

ANNIE ROGER ET ANNE SAIZEAU

DU JEUDI 8 AU MERCREDI 28 JUIN

LE MERLE MOQUEUR



L'œil se promène, il s'encre sur une ligne, des lignes. Le paysage, morceau de ciel, de terre, se construit. Les formes, les masses s'organisent et invitent les couleurs à se rencontrer, s'opposer ou se fondre.

FIGURATIF, NON FIGURATIF, VA SAVOIR !

**DU SAMEDI 24 JUIN
AU DIMANCHE 2 JUILLET**

HÔTEL SULLY

Tous les jours de 15h à 18h30
Rencontre de 4 artistes de Châtellerault : Florence Giraud, Agnès Noyon, Jean-Louis Martineau, Christian Noyon.

Entrée libre aux heures d'ouverture
Contact : Association Regards
06 09 84 30 72 ou 06 88 57 74 44
regardsasso86.over-blog.com

EXPOSITION

LES EXPOSITIONS DU PAYS D'ART ET D'HISTOIRE

LAISSEZ-VOUS CONTER CHÂTELLERAULT

JUSQU'AU SAMEDI 10 JUIN

GALERIE ALAMAN

Du lundi au samedi de 10h à 18h



1 000 ans d'histoire séparent la naissance d'une motte féodale près de la Vienne de la ville actuelle. Des églises romanes du XII^e siècle à la plaine d'Ozon des années 1960, en passant par les hôtels Renaissance ou encore la Manu...

REFLETS DE MON TERRITOIRE

DU JEUDI 15 JUIN AU SAMEDI 26 AOÛT

HÔTEL ALAMAN

Découvrez les plus beaux clichés issus du concours photo et votez, vous aussi, pour élire vos trois photographies préférées parmi celles sélectionnées par le jury.

LES DAMES DE NAINTRÉ

**DU VENDREDI 16 AU DIMANCHE 18 JUIN
DE 14H30 À 18H30**

HÔTEL SULLY

En partenariat avec la mairie de Naintré et l'association Dana.

Découvertes fortuitement en 1998, les tombes des Dames de Naintré constituent un témoignage exceptionnel des funérailles somptueuses de deux femmes gallo-romaines.

Entrée libre

Contact : Pays d'art et d'histoire du Châtelleraudais
05 49 23 70 14 - www.agglo-chatellerault.fr

L'ATELIER PHOTOGRAPHIQUE

14 RUE DU CHÂTEAU

Entrée libre du mardi au jeudi
de 9h30 à 12h et de 14h30 à 19h
Contact : L'Atelier photographique
05 17 33 55 73 ou 06 16 02 11 59
www.ypv-images.com

EXPOSITION PHOTOGRAPHIQUE COLLECTIVE

JUSQU'AU VENDREDI 16 JUIN

En partenariat avec le lycée Marcelin Berthelot et la maison des lycéens.

EXPOSITION PHOTOGRAPHIQUE COLLECTIVE

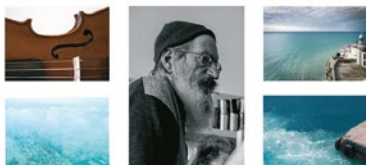

ANNI ALANEN CLAIRE DELHUMEAU TIPHAIN DE LIGNY FANNY LONGEAU LAURELINE MAZAUD

DANSE EN CORPS de Véronique Baudoux

**DU VENDREDI 16 JUIN
AU VENDREDI 21 JUILLET**



SPORT

ATHLÉTISME

SAMEDI 24 JUIN

STADE GAILLOT-SUTTER

MEETING ANNUEL D'ATHLÉTISME

Contact : Entente Athlétique du Pays
Châtelleraudais
06 25 64 29 23

FLÉCHETTES

DU VENDREDI 16 AU DIMANCHE 18 JUIN

COMPLEXE OMNISPORTS NONNES

CHAMPIONNAT DU POITOU 2017

Tournois réservés aux licenciés.

Contact : Club de Billard
"Le Buckingham"
05 49 20 12 70

GYMNASTIQUE

VENDREDI 23 JUIN

COMPLEXE OMNISPORTS NONNES

GALA ANNUEL DU CLUB

Contact : C.S.A.D-C Gymnastique
05 49 93 24 17

ROUTE ET MARCHE LA RONDE CHÂTELLERAUDAISE

DIMANCHE 11 JUIN / À PARTIR DE 7H30

LAC DE LA FORÊT

Départ route 8 km : 9h
Départ route 49 km : 9h30
Départ route 87 km : 9h

Inscription : 3 €
Contact : Avenir Cycliste Châtelleraudais
05 49 23 17 94 ou 06 81 71 14 18

RUGBY

**SAMEDI 17 ET DIMANCHE 18 JUIN
À PARTIR DE 9H**

STADE DES LOGES

Le Châtelleraut Rugby Athlétique Club
fête ses 40 ans.

Contact : C.R.A.C
05 49 02 75 89

TENNIS

**DU SAMEDI 10 AU DIMANCHE 25 JUIN
À PARTIR DE 10H**

LA NAUTIQUE

Tournoi de tennis sur terre battue, ouvert
aux hommes de + 35 ans et + 55 ans.

Inscription sur votre espace tennis
ou au 05 49 23 41 41

Contact : T.C.C.N
05 49 23 41 41
www.club.fft.fr

GRATUIT

SPORT EN VILLE, SPORT FACILE

PLACE ÉMILE ZOLA

DIMANCHE 11 JUIN / 10H30

COURSE D'ORIENTATION URBAINE
avec l'équipe d'animation du service
des sports de la Ville de Châtelleraut

Seul, en famille ou entre amis !
Prenez soin de votre santé et faites du sport
pendant une heure avec les conseils
de professionnels. Tenue adaptée, baskets
et bouteille d'eau de rigueur.

Gratuit sans réservation
Contact : Ville de Châtelleraut
05 49 20 21 42
www.ville-chatelleraut.fr

LES DIMANCHES
14 - 21 MAI | 11 JUIN | 2 JUIL. | 10 - 24 SEPT.
10'30 - place Émile ZOLA

**Sport en Ville
Sport facile**



Prochain rendez-vous
dimanche 2 juillet
Danse country avec Mady'n Line



Accès aux salles de spectacles

Un contrôle visuel des sacs peut être exercé et l'organisateur se réserve le droit de vous refuser l'entrée.
Pour assurer le bon déroulement des manifestations, nous vous remercions d'arriver au moins 15 minutes avant l'heure du spectacle, et pour des raisons de sécurité, l'accès aux salles n'est plus autorisé après le début des représentations.

JEUDI 1^{er} JUIN

CONFÉRENCE : SIGNÉ VRAIN LUCAS FAUSSAIRE LITTÉRAIRE
Salle du Verger

METROPOLITAN OPERA DE NEW YORK
Loft cinemas

VENDREDI 2 JUIN

FÊTE MONDIALE DU JEU
École Léo Lagrange

JUSQU'AU VENDREDI 2 JUIN

EXPOSITIONS : ARTIST'S PROOF ET LES PRINTEMPS DE L'ARTOTHÈQUE
École d'arts plastiques

EXPOSITION : LA FRANCE À TABLE !
Médiathèque Georges Rouault

SAMEDI 3 JUIN

FÊTE MONDIALE DU JEU
Devant la ludothèque

FÊTE DANS LE QUARTIER DU LAC !
Médiathèque du Lac

VISITE DÉCOUVERTE
Théâtre Blossac

VISITE THÉMATIQUE GUIDÉE
Le square Gambetta

DIMANCHE 4 JUIN

LES ESTIVALES : [RE]SÉRÉNADE
Complexe culturel de l'Angelarde

LES PUCES DE BLOSSAC
Centre-ville

VIDE-GRENIER
Lac de la Forêt

MARDI 6 JUIN

ATELIER BASIC
Médiathèque Georges Rouault

MERCREDI 7 JUIN

ATELIER : JEUX POUR S'AMUSER ENSEMBLE !
Médiathèque Georges Rouault

FÊTE MONDIALE DU JEU
Lac de la Forêt, école maternelle France Souché et médiathèque Georges Rouault

LA FÊTE DANS LE QUARTIER DU LAC
Médiathèque du Lac

LES MOTS TOUT DOUX
Médiathèque du Lac

RACONTE-MOI UNE HISTOIRE
Médiathèque Georges Rouault

DU JEUDI 8 AU MERCREDI 28 JUIN

EXPOSITION : ANNIE ROGER ET ANNE SAIZEAU
Le Merle Moqueur

SAMEDI 10 JUIN

HUMOUR : ANNE ROUMANOFF
Complexe culturel de l'Angelarde

LES ESTIVALES : MES CHEMINS SENSIBLES
Conservatoire Clément Janequin

TAKAKLIKÉ
Les Halles des savoirs

VISITE DÉCOUVERTE
Théâtre Blossac

VISITE THÉMATIQUE GUIDÉE
Le quartier des Renardières

JUSQU'AU SAMEDI 10 JUIN

EXPOSITION : LAISSEZ-VOUS CONTER CHÂTELLERAULT
Galerie Alaman

DU SAMEDI 10 AU DIMANCHE 25 JUIN

TOURNOI DE TENNIS
La Nautique

DIMANCHE 11 JUIN

ROUTE ET MARCHÉ
Lac de la Forêt

SPORT EN VILLE SPORT FACILE
Place Émile Zola

THÉÂTRE : "D'EUX"
Théâtre de la Taupanne

VIDE-GRENIER
Lac de la Forêt

LUNDI 12 JUIN

CONFÉRENCE : LE CHANGEMENT CLIMATIQUE EN FRANCE
Salle Camille Pagé

LES ESTIVALES : BŒUF SUR LE TOIT
Conservatoire Clément Janequin

DU LUNDI 12 AU VENDREDI 16 JUIN

PORTES OUVERTES
École d'arts plastiques et conservatoire Clément Janequin

MARDI 13 JUIN

LES ESTIVALES : SI NOUS ALLIONS AU CINÉMA ?
Conservatoire Clément Janequin

RÉPÉTITION PUBLIQUE DE L'ORCHESTRE SYMPHONIQUE
Conservatoire Clément Janequin

MERCREDI 14 JUIN

LES ESTIVALES : MISSION : MM.1406
Conservatoire Clément Janequin

LES MERCREDIS DU "4"
Le "4"

JEUDI 15 JUIN

LES ESTIVALES : BAL "TRAD"
Conservatoire Clément Janequin

DU JEUDI 15 JUIN AU SAMEDI 26 AOÛT

EXPOSITION : REFLETS DE MON TERRITOIRE
Hôtel Alaman

JUSQU'AU VENDREDI 16 JUIN

EXPOSITION PHOTOGRAPHIQUE COLLECTIVE
L'atelier photographique

DU VENDREDI 16 AU DIMANCHE 18 JUIN

EXPOSITION : LES DAMES DE NAINTRÉ
Hôtel Sully

FLÉCHETTES : CHAMPIONNAT DU POITOU 2017
Complexe omnisports Nonnes

DU VENDREDI 16 AU VENDREDI 21 JUILLET

EXPOSITION : DANSE EN CORPS
L'atelier photographique

SAMEDI 17 JUIN

LES ESTIVALES : P'TIT BAL "TRAD"
Conservatoire Clément Janequin

TAPATOULU
Les Halles des savoirs

VISITE DÉCOUVERTE
La machinerie

VISITE THÉMATIQUE GUIDÉE
Chasse aux détails

SAMEDI 17 ET DIMANCHE 18 JUIN

RUGBY 40 ANS DU CLUB
Stade des Loges

DIMANCHE 18 JUIN

VISITE THÉMATIQUE GUIDÉE
Les objets du Vieux-Poitiers

MERCREDI 21 JUIN

FÊTE DE LA MUSIQUE
Ville et cœur de ville

LES ESTIVALES : FIORI MUSICALI
Église Saint-Jacques

"LES MUSICIENS DE BRÈME" ET "DENIERS DE COMPÈRE LAPIN"
Les Halles des savoirs

JEUDI 22 JUIN

VISITE THÉMATIQUE GUIDÉE
L'hôtel Piau

VENDREDI 23 JUIN

GALA ANNUEL DE GYMNASTIQUE
Complexe omnisports Nonnes

LES ESTIVALES : L'ÉTOILE
Conservatoire Clément Janequin

SPECTACLE DE CIRQUE
École nationale de cirque

SAMEDI 24 JUIN

FÊTE DE QUARTIER
Les Minimes

LES ESTIVALES : DANSE TES COULEURS DANSE TES MOTS
Nouveau théâtre

MEETING ANNUEL D'ATHLÉTISME
Stade Gaillet-Sutter

SPECTACLE : LE BUVEUR DE LIVRES
Médiathèque du Lac

VISITE DÉCOUVERTE
Théâtre Blossac

VISITE THÉMATIQUE GUIDÉE
Ozon... vu de haut !

DU SAMEDI 24 JUIN AU DIMANCHE 2 JUILLET

EXPOSITION : FIGURATIF, NON FIGURATIF, VA SAVOIR !
Hôtel Sully

DIMANCHE 25 JUIN

EXPOSITION CANINE NATIONALE
Parc des expositions du Chillou

LES ESTIVALES : DANSE TES COULEURS DANSE TES MOTS
Nouveau théâtre

VISITE THÉMATIQUE GUIDÉE
La statue de l'industrie

LUNDI 26 JUIN

CONCERT JOSQUIN DES PRÉS
Église Saint-Jean-l'Évangéliste

MERCREDI 28 JUIN

LES ESTIVALES : CONCERT CUIVRES ET PERCUSSIONS
Conservatoire Clément Janequin

THÉÂTRE : POÈMES DE MERIEM TERKI
Nouveau théâtre

VENDREDI 30 JUIN

DES JEUX VIDÉO AUTOUR D'UNE PIZZA
Médiathèque du Lac

VENDREDI 30 JUIN ET SAMEDI 1^{er} JUILLET

LES RUES EN FÊTE
Centre-ville

**À NOTER
SUR VOS
AGENDAS
POUR
L'ÉTÉ 2017**

CROQUEZ L'ÉTÉ 2017

À CHÂTELLERAULT
ET DANS GRAND CHÂTELLERAULT

Du 17 juin au 30 septembre

Retrouvez le programme
des festivités de l'été à télécharger sur
www.ville-chatellerault.fr



"À L'AFFICHE" vous souhaite de très bonnes vacances !

