Le Châtelleraudais

DU 15 AU 31 JANVIER 2013

LE BIMENSUEL DE LA VILLE DE CHÂTELLERAULT

DOSSIER

AÉRONAUTIQUE Châtellerault pionnière

Flashcode :
Accédez à la Une du site
www.ville-chatellerault.fr

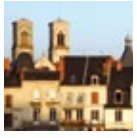

ACTUALITÉ

Amélioration de l'habitat

SPORTS

Baptême du dojo

ÉCONOMIE

Bondy viandes

VIE DES ASSOCIATIONS

Dépasser le handicap

Retrouvez toute l'information de votre ville sur

www.ville-chatellerault.fr

et sur son application I-Phone

VILLE DE Châtellerault

Jean-Pierre Abelin lors du salon RESALLIA.

L'éditorial

L'aéronautique, un secteur porteur, un atout pour la Ville.

« Aide toi, le ciel t'aidera » : un adage particulièrement adapté à l'aéronautique et à la ville de Châtellerault.

Depuis 2009, année de récession économique mondiale, l'aéronautique avec ses 2000 emplois directs et indirects, est le secteur industriel qui a le plus créé d'emplois dans notre ville, grâce à la bonne tenue des deux « grands » : THALÈS, héritier de la SFENA et SAFRAN, héritier de la SOCHATA, entreprises venues s'installer à Châtellerault à la fin des années 1960, dans le cadre de la reconversion de la Manu, grâce aussi à des PME comme MÉCAFI, ABC, PCMS et AMS.

Ces entreprises travaillent pour tous les grands projets européens... et américains - Airbus, Boeing, Galiléo - et se battent sur les marchés mondiaux. Ce magazine est un coup de chapeau aux chefs d'entreprises, aux ingénieurs, aux techniciens et à l'ensemble du personnel de ces entreprises.

L'Agglo a eu à cœur de faciliter leur développement et la création d'emplois locaux grâce :
- aux hôtels d'entreprise,
- aux subventions à l'immobilier d'entreprises,
- aux aides financières du fonds de revitalisation GERIS (obtenues en 2010),
- et aux primes de l'aménagement du territoire de l'État.

L'aéronautique le mérite bien ; c'est un vrai atout pour la ville.

Jean Pierre Abelin

Amélioration de l'habitat
4,6 M€ investis pour vous !

Le 26 novembre dernier, l'Agglo, la Ville, l'Agence Nationale de l'Habitat, l'État et le Département de la Vienne ont signé une convention de partenariat de 5 ans, instaurant une Opération Programmée d'Amélioration de l'Habitat de Renouvellement Urbain (OPAH-RU) sur les centres anciens de Châtellerault. Ce dispositif vise à réhabiliter et à remettre sur le marché des logements privés anciens. L'objectif est d'améliorer 200 logements pour effectuer 10 M€ de travaux. Les partenaires s'engagent à soutenir les propriétaires à hauteur de 4,6 M€ sur 5 ans, dont un peu plus d'1 M€ financé par l'Agglo et la Ville. Pour connaître les aides et les conditions pour en bénéficier, l'équipe en charge de l'OPAH-RU est à votre disposition au 30, rue Saint-Jacques.

LE SAVIEZ-VOUS ?

La rénovation urbaine continue aussi à Ozon. Un avenant au projet permettra de parachever prochainement l'intervention dans ce quartier. Inscrite dans le projet d'origine, la démolition de deux immeubles qui n'avait pu être, jusqu'alors, financée, est à nouveau au programme des opérations à venir à Ozon.

Pour être au cœur de l'actualité et être plus proches de vous, nous comptons sur vous !

N'hésitez pas à nous transmettre vos propositions d'articles, vos informations, vos idées :
par courriel : le-chatelleraudais@ville-chatellerault.fr
par téléphone au 05 49 23 64 12 ou en remplissant le formulaire sur le site Internet de la Ville : www.ville-chatellerault.fr

Le Châtelleraudais adopte le flashcode

Accédez sur le site www.ville-chatellerault.fr

à l'application iPhone

à la version pdf et audio du magazine

3	6	5	9	7	8	2	4	1
7	1	2	4	6	5	3	8	9
8	9	4	3	2	1	6	5	7
5	3	9	1	8	2	4	7	6
4	2	7	6	9	3	5	1	8
1	8	6	7	5	4	9	2	3
2	5	3	8	1	9	7	6	4
6	4	8	2	3	7	1	9	5
9	7	1	5	4	6	8	3	2

Solution du jeu de la page 13

Bimensuel d'informations de la Ville de Châtellerault
Hôtel de Ville - BP 619 - 78, boulevard Blossac - 86106 Châtellerault Cedex
Courriel : le-chatelleraudais@ville-chatellerault.fr
Directeur de la publication : Jean-Pierre Abelin
Réalisation : Service communication - Stéphanie Prédot, directrice
Rédactrice en chef : Sophie Hoffelt
Rédaction : Sophie Hoffelt, Patrick Sitaud, Jean-Sébastien Thomas
Photos : Ibrahim Abdelsadok, Gérard Barrin, Nicolas Mahu, Fotolia
Régie publicitaire : COMWEST 06 61 49 49 51
Impression : Mégatop à Naintré, certifiée IMPRIM'VERT et PEFC
Conception : Agence Chat Noir - Châtellerault

Les Brèves

Labiche toujours à l'affiche

Devant le succès remporté par la pièce Le Chapeau de Paille d'Italie, le Théâtre Populaire de Châtellerault poursuit les représentations de la plus célèbre comédie de Labiche, jusqu'à début avril.

Les prochaines dates sont : le 19 janvier et le 15 février à 20h45, le 27 janvier et le 10 février à 15h, salle de La Taupanne.

Entrée de 7 € à 13 €
Réservations : Salle de la Taupanne
le mardi de 10h à 12h30
et le jeudi de 15h30 à 18h30
Par courriel : tpc@tpc86.info

4 concerts en une soirée !

Samedi 2 février, à 20h30, en partenariat avec la Maison Pour Tous, le collectif musical Collecticat et les étudiants de l'IUT de Châtellerault vous proposent, 4 concerts en une soirée. Au programme : Polly Nichols, Argyle, Spleen & Mess, Benjamin Day Dreams. Un bon moment au cœur de la scène musicale rock/indépendante/pop/électro régionale ! Intitulé Chatel Music Party, cet événement musical aura lieu à la Maison Pour Tous.

A retenir : une soirée after est prévue ensuite au bar le Patio !

Contact : **Maison Pour Tous**
69, rue Creuzé
Entrée : 4 € en prévente
(à la MPT et au Patio),
6 € sur place

Branly récompense ses BTS

Le 7 décembre dernier, les responsables et enseignants du lycée Branly de Châtellerault ont réuni les élèves de BTS de la promotion 2012 pour leur remettre leur diplôme de fin d'étude. Les 200 étudiants post-bac ont suivi un des 4 brevets de techniciens supérieurs proposés par l'établissement : profession immobilière, conception et industrialisation en microtechniques, assistant manager, électrotechnique (voie scolaire ou par apprentissage). Le lycée propose des formations uniques sur toute l'Académie à l'image des premier et second BTS. A la rentrée 2013, le BTS conception et industrialisation en microtechniques sera aussi proposé par apprentissage.

Au total, le lycée Branly forme un millier d'élèves par an, du CAP au bac professionnel, et de la seconde générale et technologique au BTS. La journée portes ouvertes de l'établissement aura lieu le samedi 9 février de 9h à 16h.

Le courrier des lecteurs

Question des lecteurs : ***Est-ce que l'étage des halles Dupleix va rester vide ?***

Réponse du Châtelleraudais : Devant l'impossibilité de louer l'étage tel qu'il avait été construit avant notre arrivée, nous avons décidé d'y installer la partie documentaire de la nouvelle médiathèque. Les travaux viennent de commencer et s'achèveront en juin 2013. L'étage sera muni de 25 postes informatiques, de tablettes numériques et de vidéoprojection.

Bon à savoir

CÔTÉ développement durable

Parc du Verger : plus de respect pour les animaux

Les trois chèvres, le mouton et le cygne. On pourrait trouver là le titre d'une fable. Il s'agit, en fait, des locataires animaliers du parc du Verger. En ce début d'année, période de bonnes résolutions, Martine Antunes, gardienne des lieux depuis 9 ans, nous donne quelques consignes à tenir, à l'égard de ces animaux.

« Il faut éviter d'être agressif avec eux, ne pas jeter de cailloux ni à manger, comme l'indiquent les panneaux proches de l'enclos. La santé des animaux est en jeu mais aussi leur environnement sanitaire. La nourriture ainsi jetée peut en effet attirer les rongeurs. »

CÔTÉ nature

Bulbes et hortensias : conseils d'entretien

Pour que les plantes à bulbes fleurissent correctement d'une année sur l'autre, laissez les feuilles sécher après la floraison. Elles permettent aux bulbes de reconstituer leur réserve de nourriture et garantir ainsi la floraison future. Laissez les fleurs fanées de l'hortensia pendant l'hiver, ces inflorescences protégent les bourgeons floraux.

Judo

Baptême du Dojo Hommage mérité à Jean-Claude Riquin

Le dojo Jean-Claude Riquin sera baptisé le 3 février. Un hommage à ce défenseur des valeurs du sport, disparu en 2011.

En mars 2011, réception au dojo pour la remise du 6e dan de judo à Jean-Claude Riquin, en présence de Jean-Pierre Abelin et de Jean-Luc Rougé.

Le + du mag
Accédez directement au complément web

Comme Jean-Pierre Abelin l'exprimait à la disparition de Jean-Claude Riquin, « *la Ville de Châtellerault, le judo, le sport viennent de perdre l'un de leurs amis les plus fidèles, qui a consacré toute sa vie à défendre et promouvoir les valeurs d'humanisme et de respect des autres* ». Jean-Claude Riquin a dédié plus de 50 ans de sa vie au sport. Après des débuts en rugby, il fait ses premiers pas de judoka en octobre 1957 à Thouars, dans les Deux-Sèvres. Volontaire et assidu, il progresse rapidement et devient ceinture noire premier Dan en janvier 1962. Sa carrière sur les tatamis sera jalonnée de plusieurs titres de champion et couronnée par un sixième Dan obtenu en 2011.

En tant qu'entraîneur, arbitre au niveau national, successivement président du club de Châtellerault et de la ligue Poitou-Charentes, il transmet sa passion de la plus belle manière qui soit. Parallèlement à ses fonctions dans le judo, pendant 21 ans, il assumera la Présidence du CDOS (Comité Départemental Olympique et Sportif) de la Vienne. Il sera aussi membre, puis Vice-Président du CROS (Comité Régional Olympique et Sportif). « *Après avoir soutenu, en tant que responsable sportif, la réalisation du dojo de Châtellerault, Jean-Claude a eu à cœur de développer de nombreux projets et réalisations, en tant qu'Adjoint aux sports,* rappelle Jean-Pierre Abelin. *Chacun se souviendra de sa chaleur humaine, de sa joie de vivre, de sa volonté de partager et de faire partager sa passion* ».

CSAD-C Judo 600 compétiteurs

Au cours de ce week-end des 2 et 3 février, le club de judo de Châtellerault s'apprête à recevoir trois belles compétitions. Près de 600 compétiteurs sont attendus à la salle Omnisports et au dojo. Le samedi, les cadets et cadettes débuteront avec les ½ finales qualificatives pour le championnat de France. A la clé, une place pour disputer les finales au stade Pierre de Coubertin à Paris. Le dimanche, les minimes débuteront le championnat régional. Ils seront suivis par les juniors qui s'affronteront pour les inter-régions. Un week-end sportif bien chargé pour le club qui invite tous ceux qui le souhaitent à venir partager ce moment. *Entrée gratuite*.

Contact : CSAD-C Judo
21, rue Abbé Lalanne
05 49 85 95 83

Bondy Viandes fidèle à sa tradition familiale

Créée il y a 15 ans, la société Bondy Viandes est implantée zone du Sanital. Le point sur l'entreprise avec Hervé Bondy.

L'histoire de Bondy Viandes s'écrit sur plusieurs générations. Un grand-père et un père grossistes en viande dans l'Indre donneront le goût du métier à Hervé Bondy. La volonté de créer sa propre entreprise le mène à Châtellerault en 1997. « *Ce choix comportait deux intérêts principaux,* se souvient Hervé Bondy. *La présence d'un abattoir public a pesé dans ma décision. Positionnée sur l'axe Bordeaux-Paris, la ville, aux confins de trois régions d'élevage, possède une excellente implantation pour le commerce alimentaire* ». Des atouts que le patron châtelleraudais capitalise depuis plus de 15 ans.

Chez Hervé Bondy, la viande bovine et ovine est directement achetée chez les éleveurs. Agneaux du Poitou-Charentes et Parthenaises ou Limousines pour les bovins. Le patron puise ses ressources dans un terroir exceptionnel situé aux portes de Châtellerault. « *Notre clientèle professionnelle, tels que boucheries, restaurants ou grande distribution, est majoritairement située dans la région. Nous couvrons aussi Paris, la Touraine et le Grand-ouest. Nous produisons 2 500 tonnes de viandes par an. Notre activité est en hausse constante ces dernières années. La période actuelle est plus difficile. Les problèmes d'approvisionnement, dus à la hausse du cout de l'alimentation du bétail et la baisse de la consommation de viande, ont eu des répercussions sur notre production.* »

Une conjoncture qu'Hervé Bondy prend à bras le corps en s'adaptant à l'évolution des besoins des consommateurs, avec le bio par exemple. « *Je reste optimiste pour l'avenir* », souligne le patron, à la tête de 24 salariés. **Bondy Viandes a investi 1,5 M€ pour intégrer de nouveaux locaux en mars 2011, passant ainsi de 300 à 1 000 m². L'Agglo a soutenu l'entreprise à hauteur de 30 000 €. De plus, elle a pu bénéficier du Fonds Vivendi Géris. Une aide financière qui a abouti à la création de 8 postes en CDI en deux ans, signe de la bonne santé de l'entreprise.**

Jean-Pierre Abelin en compagnie de Hervé Bondy, Directeur de l'entreprise et de son équipe.

Fonds Vivendi Géris : poursuite des aides jusqu'en juin 2013

Les crédits du Fonds Vivendi Géris n'ayant pas tous été consommés, l'opération est prolongée jusqu'en juin 2013. Les sommes restantes peuvent encore accompagner la création de 130 emplois environ. 60 entreprises de notre bassin d'activité ont déjà bénéficié de cette aide financière, parmi lesquelles Bondy viandes, Charpente Merlot et SCS.

Aéronautique : notre ville au cœur de l'innovation

Le secteur aéronautique est, aujourd'hui, le premier exportateur français et un des principaux investisseurs en recherche et développement. Dans une filière créatrice d'emplois, de grands donneurs d'ordre sont implantés à Châtellerault : Thalès, Groupe Safran (ex Snecma). Mais, un réseau important de PME comme Mecafi, AMPC ou ABC disposent aussi d'un savoir-faire incontestable. Gros plan sur ce marché châtelleraudais en pleine expansion... et soutenu par l'Agglo !

Le secteur aéronautique regroupe les activités de conception, fabrication et commercialisation des aéronefs (avions, hélicoptères...) et des équipements spécifiques associés (propulsion, systèmes de bord...) avec des applications civiles et militaires. Secteur tourné vers l'international, il est aujourd'hui un gros créateur d'emplois. Le transport aérien ne donne, en effet, aucun signe de décroissance, avec la multiplication des compagnies low cost et l'explosion du marché du transport en Asie. De nombreux projets sont aussi liés à l'amélioration des performances.

Un secteur industriel en pleine croissance

Le bassin châtelleraudais est marqué par une histoire industrielle forte avec le travail des métaux : coutelleries du Moyen Âge, la création de la Manufacture nationale d'armes en 1819. Au début des années 1970, cette tradition industrielle a donné naissance à de nombreuses entreprises, en mécanique et aéronautique. Les grands réparateurs d'avions, d'équipements électroniques et de moteurs se sont notamment installés et développés à Châtellerault. Ce tissu industriel en pleine croissance s'appuie ainsi à la fois sur de grands groupes et sur un réseau fiable de PME.

Aeroteam : fédérer ressources et savoir-faire.

Présidée par l'industriel châtelleraudais Sylvain Accorsini, l'association Aeroteam regroupe une soixantaine d'industriels de l'aéronautique et du spatial en Poitou-Charentes. L'objectif : mettre en commun les ressources et le savoir-faire pour conquérir ensemble de nouveaux marchés. Cette filière génère près de 9 000 emplois directs et indirects. L'association fédère les différents acteurs de la filière aéronautique en Poitou-Charentes : grands groupes, PME, centres de recherche, de formation ou de transfert de technologie. Elle a son siège à l'ENSMA (Ecole Nationale Supérieure de Mécanique et d'Aéronautique), installée sur le site du Futuroscope. Elle compte, parmi les Châtelleraudais : Techman-Head, Thalès, Mecafi, Snecma... Elle est présente, avec l'Agglo, au salon Aérotop et compte bien prendre une dimension internationale au prochain Salon du Bourget.

Aeroteam Poitou-Charentes

Christian Richard, gérant d'ABC.

Snecma, Thalès... autant de grands groupes situés à Châtellerault qui ont su maintenir les compétences clés de leur site et les emplois. Snecma Châtellerault est même en phase de recrutement, 2 fois plus que le nombre de départs, soit une trentaine de personnes. Surtout, au-delà des grands groupes, ce qui fait vivre la filière aéronautique à Châtellerault, c'est son réseau de PME et PMI sous-traitantes dans différentes spécialités : ABC, AMPC, Mecafi... Il faut donc fédérer les compétences pour acquérir de nouveaux marchés. L'Agglo contribue en ce sens à soutenir le développement de cette filière pour relever le défi de la compétitivité.

ABC

Christian Richard, gérant d'ABC (Appareillages et Bancs hydrauliques Châtelleraudais) conçoit et fabrique des bancs d'essais sur mesure. Cette PME, qui emploie 35 personnes, travaille pour Dassault, EADS et Safran. Elle intervient en amont de nouveaux programmes d'avions ou d'hélicoptères et travaille aussi pour la partie maintenance et réparation de ces équipements. « *Je privilégie la recherche, le développement et la formation du personnel pour assurer la croissance de mon entreprise et conquérir de nouveaux marchés* », explique Christian Richard.

A noter : après avoir été hébergée dans l'hôtel d'entreprises zone Nord, ABC a reçu l'aide de l'Agglo pour la construction de son bâtiment. La société a aussi bénéficié du fonds d'aide financier géré par le cabinet Géris pour faciliter des embauches.

Contact : **33, rue Joseph Cugnot**
Tél : 05 49 20 03 69
www.abc-essais.com

MECAFI

L'entreprise réalise l'étude, la conception et la production de pièces mécaniques à très forte valeur ajoutée dans le domaine de l'aéronautique, mais aussi de l'automobile de compétition. Elle touche aussi les secteurs de l'énergie et du médical. Elle a ainsi su se positionner sur un marché de niche à forte valeur ajoutée. 2013 sera une année riche pour l'entreprise châtelleraudaise. Elle fêtera ses 30 ans d'existence et participera au 50e anniversaire du salon aéronautique du Bourget. Elle y sera particulièrement bien représentée grâce aux contrats qu'elle vient de décrocher pour la fourniture de pièces destinées aux nouveaux moteurs d'avions de la dernière génération d'Airbus et de Boeing.

En 5 ans, l'entreprise a investi 20 M€ dans l'acquisition de nouvelles machines, l'agrandissement de ses bâtiments et la création d'une nouvelle unité de production. Et les résultats sont là. « *En 2005, Mecafi comptait 80 salariés pour 9 M€ de chiffre d'affaires*, précise Sylvain Accorsini, gérant de la société. *Aujourd'hui, nous sommes 180 pour un chiffre d'affaires de 20 M€* ». L'avenir s'annonce sous les meilleurs auspices. « *En tant que fournisseur de pièces pour les nouveaux moteurs d'avions, nous avons une visibilité de l'activité sur plusieurs années. Nous allons pouvoir recruter une trentaine de personnes supplémentaires* », conclut Sylvain Accorsini.

A noter : l'Agglo a soutenu Mecafi pour lui permettre d'étendre son activité. Elle a d'abord réaménagé 1 700 m² de locaux dans l'hôtel d'entreprises de la zone Nord pour les lui louer dans le cadre du projet IdeA (une nouvelle activité de contrôle et d'assemblage de pièces aéronautiques). Dès le début de cette année, Mecafi occupera 300 m² supplémentaires dans le même hôtel d'entreprises.

Contact : **Rue Denis Papin**
Tél : 05 49 02 56 56
Site : www.mecafi.org

Sylvain Accorsini, en présence de Jean-Pierre Abelin lors de la mise en place du projet « IdeA ».

AMPC

Reprise en 2008 par Joël Faity, un ancien cadre de chez Dassault Aviation, AMPC (Atelier de Mécanique de Précision de Châtellerault) a bénéficié en 2011 du programme ACAMAS, soutenu notamment par l'Agglo, pour affiner sa stratégie de développement. Ce suivi individuel, réalisé par des consultants, lui a permis d'avoir une vision large de son environnement professionnel pour cibler ses forces et ses faiblesses. En s'appuyant sur cette réflexion, Joël Faity a accru ses effectifs (43 salariés actuellement), multiplié les références de son catalogue et cherché de nouveaux clients en créant un bureau d'études et un service logistique de production. En 2011, il a ainsi été récompensé au Top des Entreprises. L'objectif d'AMPC pour les années à venir : 50 salariés en 2015 et un chiffre d'affaires de 4,5 M€.

Contact : **1, rue Louis Blériot**
Tél : 05 49 21 27 21

Joël Faity recevant son trophée lors du «Top des entreprises » 2011.

TMH-AMS (ex Hydrautest)

Cette société de 30 salariés à Châtellerault fait partie du groupe Techman-Head (150 salariés dont 90 dans le département). Positionnée à l'international, elle dispose de centres de maintenance à Hong Kong, Singapour et Montréal. TMH-AMS conçoit des bancs d'essais hydrauliques fixes et mobiles de marque AMS®. Financièrement solide, elle réalise un chiffre d'affaires de 5 M€ par an.

Ses marchés : la maintenance hydraulique au sol des avions civils et militaires. Le groupe réalise aussi la fabrication et la maintenance de pièces pour moteurs d'aéronefs.

Contact : **10, avenue Léonce Duteil**
ZI du Sanital
Tél : 05 49 02 53 40

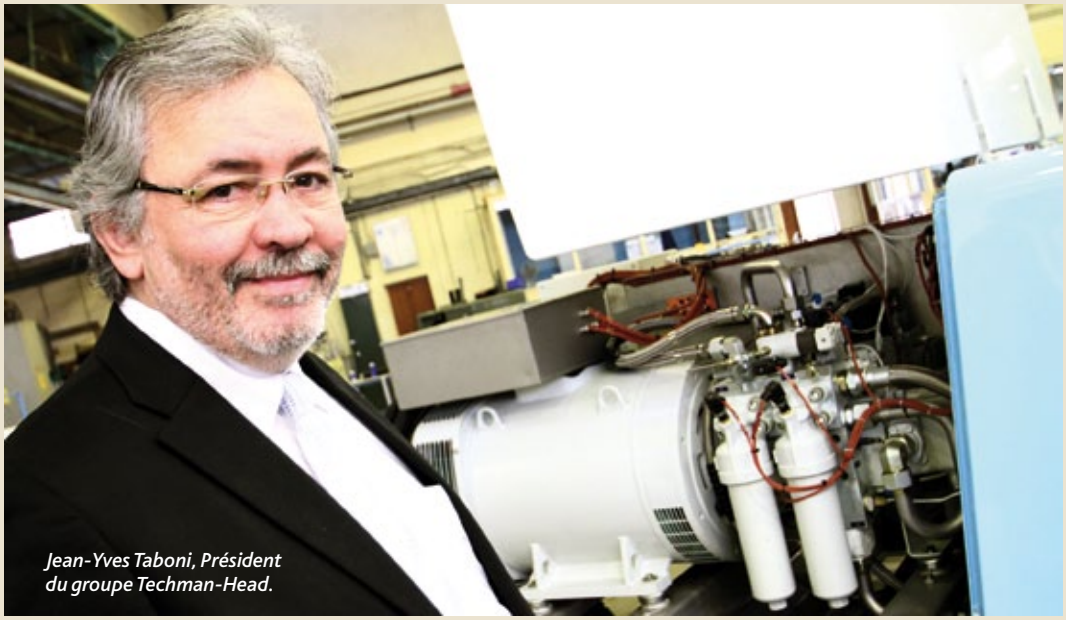

Jean-Yves Taboni, Président du groupe Techman-Head.

L'aéronautique c'est aussi un engagement au quotidien de vos élus

AÉROTOP : l'Agglo partenaire de l'évènement

Visite du Président de l'Agglo au salon.

Organisé dernièrement à l'aéroport de Poitiers-Biard, ce salon fut une bonne occasion pour les entreprises du Châtelleraudais, telles que Thalès, Safran (ex Snecma) ou encore Mecafi, de mettre en avant leurs savoir-faire. Le stand de l'Agglo, partagé avec la Mission locale Nord Vienne et la Maison de l'Emploi et de la Formation, a permis aux visiteurs de s'informer des spécificités du Châtelleraudais en matière d'emploi et de formation.

SAFRAN / THALÈS : un dossier soutenu par Jean-Pierre Abelin

En 2011, le Maire, alors Député, accompagné de Jean-Pierre Raffarin, avait été reçu par le ministre de la Défense pour examiner avec lui le rapprochement des groupes Safran et Thalès et défendre le site de Châtellerault. **L'objectif :** défendre la qualité des professionnels du site qui ont, par leur innovation, obtenu un marché important sur l'Airbus A350.

QUARTIER DE TARGÉ

Rendez-vous mercredi 6 février !

Vous souhaitez échanger sur la vie de votre quartier, connaître les projets de votre ville ?

L'équipe municipale vous invite à la rejoindre **mercredi 6 février 2013.** Durant cette journée vous partagerez et échangerez autour des projets de votre quartier. Ces rencontres sont l'occasion de poser vos questions, de vous exprimer et de rencontrer les élus.

Nouveauté : l'après-midi est consacré à la visite en avant-première d'un chantier ou d'un projet phare de votre ville ou de votre quartier.

VOICI LE PROGRAMME DE CETTE JOURNÉE

10h30 : Petit-déjeuner avec les élus
Commerce « Chez Pacha » - 6 rue Marcel Pagnol - Targé

16h30 : Visite de la Maison d'Accueil Spécialisée du Parc de Targé
Visite des nouveaux locaux inaugurés en octobre 2011
Présentation de l'activité générale et des projets de la Maison d'Accueil, questions/réponses autour d'un rafraîchissement

18h45 : Réunion publique Salle de La Grange
15 rue Jacques Prévert à Targé

Nouveaux locaux de la MAS.

S'évader sans bouger de Châtellerault

Et si les soins du corps devenaient une invitation au voyage. C'est ce que propose Lucie Foucault à travers son escale asiatique, son séjour amazonien baigné de pierres chaudes ou sa pause gourmande chocolat… tout un assortiment de bien-être et d'évasion. « *J'ai ouvert mon salon, Evasion Détente, le 2 novembre dernier* », explique Lucie Foucault. Après avoir travaillé 10 ans comme esthéticienne à Poitiers, elle a décidé de se mettre à son compte à Châtellerault. Elle propose aussi des soins plus classiques : épilation, soins du visage et modelage. Pour s'installer, elle a bénéficié d'une bourse tremplin du Conseil Régional et de la Communauté d'Agglomération de Châtellerault.

Contacts : **Évasion Détente**
47, place Dupleix
Tél : 05 49 02 17 10
Ouvert : du mardi au vendredi, de 9h30 à 18h30 et le samedi de 9h à 13h

L'expérience pour vos cheveux

C'est devenu une institution à Châtellerault. En 20 ans d'activité dans son salon de coiffure de la rue de l'Arceau, Isabelle Brochet peut compter sur une clientèle fidèle. « *Je suis très proche de mes clients,* explique la propriétaire du salon Flash Coiffure. *Nous prenons beaucoup de plaisir à bien les accueillir, à être à leur écoute pour leur apporter des conseils* ». Deux ou trois fois par an, la coiffeuse se forme pour entretenir son coup de ciseaux, capter la tendance et manager son salon. En plus des traditionnels services que l'on peut attendre d'un salon, Isabelle Brochet s'est spécialisée dans le massage du cuir chevelu et dans les coupes sur cheveux frisés. « *Il s'agit d'un cheveu spécial à travailler. Étant moi-même très frisée, j'en connais parfaitement les particularités…* », conclut cette professionnelle qui n'utilise que des produits naturels et « made in France » !

Contacts : **Flash Coiffure**
10, rue de l'Arceau
Tél : 05 49 21 00 50
Ouvert : le lundi de 14h à 19h et du mardi au samedi de 9h à 12h et de 14h à 19h
Ouverture entre 12h et 14h sur rendez-vous

Écologiquement responsable

Suite au départ à la retraite d'Alain Laumonier, Philippe Satta a repris, début novembre, les rênes de la SAS Imprimerie Châtelleraudaise. Créée en 1946, l'entreprise s'est spécialisée dans l'impression à faibles tirages. « *Nous travaillons beaucoup avec les entreprises, associations, artisans et particuliers pour des cartes de visites, petites brochures ou encore des enveloppes* », précise le nouveau directeur qui n'exclut pas de pouvoir imprimer certains volumes à plus de 300 000 exemplaires.
Labellisée Imprim'Vert, la société a fait de la protection de l'environnement un cheval de bataille. « *Nous trions au maximum tous nos déchets et nos produits souillés sont récupérés par une entreprise spécialisée* », insiste le gérant Philippe Satta qui a bénéficié d'une bourse régionale Désir d'entreprendre pour s'installer.

Contacts : **L'Imprimerie Châtelleraudaise**
10, impasse Guillemot
Tél : 05 49 21 05 38
Ouvert : du lundi au jeudi de 8h30 à 12h et de 13h30 à 18h
Le vendredi de 8h à 12h

De droite à gauche : Philippe Satta, gérant, Marilyn Perrin, Manuel Lahaye et Marie-Claude Bajou.

Pernelle Marcon peut compter sur le soutien de Châtellerault

Agée de 20 ans, Pernelle Marcon était une sportive de haut niveau. Après un voyage au Pérou, elle contracte une maladie rare. Les médecins sont obligés de l'amputer des quatre membres. Pour aider cette jeune étudiante, le Rotary Club de Châtellerault organise, le 25 janvier prochain, avec l'association Handicap 2000 une soirée pour « Dépasser le handicap ». « *L'ensemble des dons collectés lors de ce rendez-vous seront reversés à Pernelle,* explique Sidney Marciano, président du Rotary. *Nous espérons qu'ils financeront une bonne partie des prothèses qui lui permettront de refaire du sport de compétition. Car c'est un investissement énorme, de l'ordre de 20 000 €...* ».

Philippe Croizon, les médaillés d'or des Jeux Paralympiques de Londres 2012, Marie-Amélie Le Fur et Charles Rozoy, expliqueront comment ils arrivent à dépasser leur handicap. « *Les lycéens de seconde du lycée Berthelot, qui travaillent sur le thème du handicap, seront associés à cette opération* », précise Sidney Marciano. La soirée se déroulera en deux parties. Tout d'abord, le public pourra découvrir le film « La vie à bras-le-corps ». Un documentaire plein d'espoir sur Philippe Croizon, également amputé des quatre membres. Une table ronde, puis des échanges avec le public, réuniront Pernelle Marcon, des sportifs et des médecins. La soirée débutera à 20h, salle de l'Angelarde. « *Nous comptons sur un large public. Parler du handicap aide à mieux le faire accepter* », insiste le président du Rotary qui n'exclut pas de reconduire cette opération l'an prochain au profit d'une autre personne en situation de handicap.

Entrée : 5 €, gratuit pour les jeunes jusqu'à 14 ans. Office de tourisme, Handicap 2000 et sur place.

PORTRAIT

Association Sport Adapté Une pluie de médailles

Du 22 au 25 novembre, les jeunes nageurs de l'Association Sport Adapté de Châtellerault (ASAC) ont rapporté de belles médailles du championnat de France.

C'est une bien belle moisson de médailles que celle réalisée par les dix jeunes athlètes de l'ASAC (voir encadré). La concurrence était pourtant rude dans les bassins avec près de 600 participants. Parmi les jeunes nageurs de l'ASAC, Aurore Charaudeau, la plus ancienne de l'équipe avec 6 participations, s'est distinguée en décrochant la médaille d'or en relais féminin 4 x 50 m nage libre.

Avec une première apparition à ce niveau, son camarade, Aurélien Roy termine sur le podium du relais 6 x 50 m nage libre, avec une médaille d'argent bien méritée. Une belle récompense pour Serge Baudoin, leur professeur de sport, manager et président du club, Nadège Demazure, leur entraîneur avec le soutien des équipes du CSAD-C natation et du club des Dauphins.

Sept médailles au palmarès

5 médailles d'or :
Céline Heissler Péricard, en seniors, 50 m brasse, puis 50 m dos
Alice Colin, en espoirs, 100 m brasse
Aurélien Roy, en espoirs, 200 m 4 nages
Alice Colin, Aurore Charaudeau, Capucine Brunet, Sylviane Stanic au relais féminin 4 x 50 m nage libre

1 médaille d'argent :
Aurélien Roy, en espoirs 50 m nage libre

1 médaille de bronze :
Alice Colin, en espoirs 50 m nage libre

La recette de Christine Merle

Crème de carottes & Saint-Jacques

Christine Merle vous présente un plat qui mélange les Saint-Jacques à la douceur de la carotte. Vos amis et votre famille seront ravis de se régaler de ce plat délicieux et complet. Un succès garanti pour tous, même les enfants en redemandent !

INGRÉDIENTS :

- 2 grosses carottes
- 10 belles noix de Saint-Jacques
- ½ branche de cerfeuil
- 12,5 cl de crème liquide
- ¼ de cuillère à café de cumin en poudre
- 1 cuillère à soupe d'huile d'arachide
- 1 pincée de sel et de gros sel
- Poivre
- ¼ de cuillère à café de graines de cumin

RECETTE

Versez 50 cl d'eau dans une casserole. Ajoutez une pincée de gros sel. Portez à ébullition. Grattez les carottes. Passez-les sous l'eau du robinet. Coupez-les en fines rondelles. Plongez-les dans l'eau frémissante. A la reprise de l'ébullition, baissez le feu, couvrez et laissez cuire 15 mn.

Lorsque les carottes sont cuites, ajoutez la crème. Portez à ébullition. Enlevez la casserole du feu. Mixez. Ajoutez la poudre de cumin. Mixez une nouvelle fois. Goûtez et rectifiez l'assaisonnement selon votre goût. Maintenez la crème de carottes au chaud.

Faites chauffer l'huile dans une poêle antiadhésive. Salez, poivrez légèrement les noix de Saint-Jacques. Sur feu vif, faites-les cuire 2 mn sur chaque face jusqu'à coloration blonde.

Versez la crème de carottes chaude dans les assiettes creuses. Disposez les noix de Saint-Jacques poêlées dessus. Décorez de quelques pluches de cerfeuil et graines de cumin.

Le détail qui compte
Pour vérifier la cuisson des coquilles, pressez-les du bout de l'index. La chair doit résister un peu à la pression.

Proposez-nous une recette !

Si vous souhaitez nous faire partager une de vos recettes, n'hésitez pas à nous contacter : par courriel : le-chatelleraudais@ville-chatellerault.fr ou par téléphone : 05 49 23 64 12.

HOROSCOPE

Bélier du 21 mars au 20 avril
Une belle énergie en ce début d'année !

Taureau du 21 avril au 21 mai
Vous êtes efficace au travail.

Gémeaux du 22 mai au 21 juin
C'est le moment de soumettre vos idées.

Cancer du 22 juin au 22 juillet
On exige de vous des résultats et ils sont positifs cette semaine.

Lion du 23 juillet au 23 août
Vous avez de bonnes affaires à réaliser.

Vierge du 24 août au 23 sept.
Vous éclaircissez certains points et dissipez les malentendus.

Balance du 24 sept. au 23 oct.
Lancez-vous et exposez vos idées.

Scorpion du 24 oct. au 22 nov.
Beaucoup de mérite à tout point de vue.

Sagittaire du 23 nov. au 21 déc.
Vous ressentez le besoin de vous évader.

Capricorne du 22 déc. au 20 janv.
Vous prouvez l'étendue de vos compétences.

Verseau du 21 janvier au 18 février
On loue vos performances.

Poisson du 19 février au 20 mars
Votre créativité s'exprime avec talent.

Travaux

Poursuite des travaux :

CENTRE-VILLE :

Abords de l'église St-Romain : enfouissement des réseaux aériens, démolition des vieux bâtiments, aménagement d'un parking paysager et embellissement des abords de l'église.

Rue Sully, rue des Cordeliers, impasse des Cordeliers : requalification complète des rues avec, pour la rue Sully, aménagement piétonnier et plantation d'arbres.

Quai du 19 mars 1962 : renforcement du réseau d'eaux usées (tronçon Deschazeaux / Orillard) avec remplacement de l'eau potable et pose d'un réseau à haut débit. Le quai du 19 mars 1962 est barré à la circulation qui est déviée par la rue Orillard pour les véhicules légers (sens inversé quai du Château vers la place du Châtelet); le reste de la circulation est dévié.

OZON :

Rue Derouault : réfection de la voirie, aménagement piétonnier, plantation d'arbres.

Naissances

Nous souhaitons la bienvenue à : Mylena Lenestour, Noélia Bargas, Soizic Cassegrain, Ahmet Yaman.

SU-DOKU Niveau 2

MÉGASTAR

Chaque carré, chaque ligne, chaque colonne contient les chiffres de 1 à 9 une seule fois.

3		5			8			1
		2	4	6				9
8	9	4		2				7
	3		1		2		7	
	2	7				5	1	
	8		7		4		2	
2				1		7	6	4
6				3	7	1		
9			5			8		2

Janvier ! Janvier !

Janvier, de Janus, le dieu romain du seuil, qui avait deux visages.

Des équipements vont sortir de terre comme le groupe scolaire et le cinéma sur le site de l'ancien hôpital, en rupture esthétique complète avec l'hôtel Alaman, d'autres vont être heureusement métamorphosés, comme l'ancien théâtre, petite merveille qui deviendra un pôle artistique majeur dans le cadre d'une politique d'action culturelle que nous espérons concertée.

Le temps des nouveaux projets va fleurir dans les cartons politiques, en sachant que les budgets seront de plus en plus resserrés.

La pierre, c'est bien, il faut la promouvoir et l'entretenir pour rendre la ville attractive, mais il faudra surtout défendre l'immatériel, ce qui fait la richesse sociale : l'échange entre les hommes. Nous avons besoin de ces deux visages, le visage de pierre, le visage social.

Les temps vont être durs, très durs, et si nous n'inventons pas des lieux de paroles pacifiées, notre communauté locale connaîtra des moments de gestion humaine délicate.

Gilles MICHAUD et **Marie-Hélène DAYDET**
Parti Radical de Gauche
Saul FERREIRA, Les Centristes humanistes
http://gillesmichaud.over-blog.com

Le silence de la misère !

Nous avions été frappés, comme beaucoup de Châtelleraudais, par un article de la NR : « Ils font les poubelles pour manger », par les témoignages recueillis et par les chiffres qui les accompagnaient. Le problème était connu, mais il prenait une acuité particulière en s'incarnant dans des personnes.

Nous pensions aborder ce sujet sans polémique aucune, en soulignant la gravité de la situation et en demandant au maire de la ville d'abonder de façon significative le budget du CCAS afin d'augmenter les aides aux Châtelleraudais réellement en difficulté. Nous voulions aussi proposer quelques orientations budgétaires pour y parvenir, et suggérer le passage du budget du CCAS à la Communauté d'agglomération, afin de répartir équitablement les efforts de toutes les communes, de droite comme de gauche.

Et puis est venu ce communiqué du cabinet du maire, et cette phrase retenue en titre qui sonne comme une provocation : « Parce qu'à Poitiers, personne n'a besoin de faire les poubelles ? ».

Elle laisse penser que, pour la municipalité, la misère n'est gênante que lorsqu'on parle d'elle, et que ne pas en parler suffirait à régler le problème !... De plus, était-il nécessaire d'égratigner au passage une ville de gauche !? ... Nous savions le cabinet du maire friand de polémiques. Mais là, il dépasse les limites et, en les minimisant, voire en les ignorant, insulte nos concitoyens frappés par de graves difficultés financières.

L. AUMON, C. CIBERT, J.-C. MONAURY, J.P. PIPET, C. VACHERON

Châtellerault solidaire !

La Chambre Régionale des Comptes le dit : sous cette mandature, la subvention de la Ville au CCAS a augmenté presque deux fois plus vite que sous la précédente mandature, + 5 % par an de 2008 à 2010, contre + 3 % de 2006 à 2008.

Les maires de l'Agglo, de gauche comme de droite, n'ont pas souhaité créer un Centre Intercommunal d'Action Sociale.

Que des personnes « fassent les poubelles » pour récupérer ce que d'autres n'ont pas jugé bon de garder ou de consommer n'est certes pas satisfaisant et doit nous interroger. Mais ce n'est pas un phénomène nouveau et ne résume certainement pas la situation sociale à Châtellerault.

Nous refusons de nier la montée de la pauvreté et faisons tout pour faciliter l'action des associations humanitaires et du CCAS avec le travail exemplaire de l'épicerie sociale. Nous refusons tout autant que soit stigmatisée Châtellerault et qu'une image dégradée soit systématiquement donnée de notre ville.

Enfin nous refusons l'effet d'annonce d'un Gouvernement qui prétend agir en augmentant le RSA, créé par le précédant Gouvernement, de 2 % dû en 2012 et de 10 % en 5 ans, quand il se contente de suivre le rythme de l'inflation.

Le groupe de la majorité municipale
lequipeabelin@gmail.com

Guy Hoquet
L'IMMOBILIER GARANTI

6 avenue Treuille
86100 CHATELLERAULT
Tel: 05 49 85 26 56
chatellerault@guyhoquet.com

Vente - Location - Gestion - Commerces

guy-hoquet.com

En 2012
Nous avons concrétisé
plus de **70 ventes** et plus de **110 locations**
Plus de **500 acquéreurs** et plus de **600 locataires**
ont sollicité notre expertise
en 2013
vous aussi
ACHETEZ, VENDEZ, LOUEZ
avec **Guy Hoquet l'Immobilier**

CHATELLERAULT

Maison: entrée, séjour, cuisine ouverte, 4 chambres, salle d'eau, salle de bains. Garage double. Cave. Buanderie. Cellier. Classe energie: C
248 000 € FAI ref 12011

CHATELLERAULT

Appartement avec ascenseur: entrée, séjour, cuisine aménagée, 2 chambres, salle de bains, débarras, balcon. Cave. Box ouvert. Classe energie: D
96 300 € FAI ref 11882

CHATELLERAULT

Maison entrée, séjour, cuisine équipée, véranda, 3 chambres, salle de bains. Terrain clos d'environ 600 m². Garage. Classe energie: E
133 700 € FAI ref 11827

CHATELLERAULT

Quartier calme, pavillon de plain pied: séjour avec cheminée, cuisine, 3 chambres, salle de bains. sous-sol. Terrain clos de 600 m². Classe energie: D
169 900 € FAI ref 11736

CHATELLERAULT

Pavillon sur sous-sol entièrement aménagé. Entrée, séjour, cuisine aménagée équipée, 3 chambres.Terrain clos et arboré. Classe energie: D
159 000 € FAI ref 11195

CHATELLERAULT

Résidence calme et agréable, Maison:entrée, séjour, 4 chambres, cuisine équipée aménagée, bureau. Jardin clos et garage. Classe energie: D
185 000 € FAI ref 11689

CHATELLERAULT

Maison d'habitation et grange en partie rénovée. Beaux volumes et proximité de la ville, agréable jardin et, cour intérieure. Classe energie: E
159 000 € FAI ref 11025

CHATELLERAULT

A deux pas du centre ville, Appartement clair et lumineux: entrée, séjour, cuisine, 2 chambres, salle de bains. Balcon. Parking et cave.. Classe energie: E
49 900 € FAI ref 11677

CHATELLERAULT

Maison du 17ème: entrée, cuisine équipée, salon avec cheminée, salle à manger, sde, chambres, bureau. Garage, Cave. Terrain Classe energie: D
222 600 € FAI ref 11826

CHATELLERAULT

Quartier calme, maison sur sous-sol entrée, séjourr, cuisine équipée, 4 chambres, 2 salles de bains. Sous-sol total. Terrain 817 m². Classe energie: F
139 100 € FAI ref 11811

CHATELLERAULT

Maison ossature bois grand séjour, cuisine équipée, 3 chambres, salle de bains. Terrain clos d'environ 490 m². Garage. Classe energie: D
180 200 € FAI ref 11267

CHATELLERAULT

Proche du Lac, maison avec entré, séjour, véranda, cuisine, 4 chambres accueillerontgarage et jardin. Classe energie: D
139 100 € FAI ref 11959

CHATELLERAULT

Pavillon: entrée, cuisine, séjour, 2 chambres, buanderie et grande pièce. Garage. Terrain clos d'environ 460 m² avec terrasse.. Classe energie: D
128 400 € FAI ref 11744

CHATELLERAULT

A 2 pas du centre-ville, charmante maison: entrée, salon, salle à manger, 4 chambres, sdb, sde. Jardin clos. Garage. Classe energie: D
190 000 € FAI ref 11970

SUIVI HEBDOMADAIRE
Adieu Kilos !
ma diététicienne
et moi
LA MÉTHODE NATUR HOUSE
Ensemble pour gagner !
Ma diététicienne-nutritionniste diplômée me soutient et me motive. Elle contrôle ma perte de poids et m'aide à réussir, semaine après semaine. Les consultations hebdomadaires sont gratuites et seuls les compléments alimentaires à base de plantes sont à ma charge.
NATUR HOUSE
Experts en rééducation alimentaire
Prenez Rendez-vous !
• Plan diététique personnalisé
• Suivi hebdomadaire gratuit avec votre diététicienne-nutritionniste
• Gamme variée de compléments alimentaires à base de plantes
7 avenue Georges Clémenceau
86100 CHATELLERAULT
Tél. : 05 49 23 08 85
Maud
32 Kg en moins*
Antran(86)
*en 33 semaines
SUIVI DIÉTÉTIQUE GRATUIT
NATUR HOUSE
Experts en rééducation alimentaire

BASCOULERGUE BAILE immobilier
TRANSACTIONS-LOCATIONS-GESTIONS-EXPERTISES
35 ANS D'EXPÉRIENCE
Éric BAILE et son équipe vous adressent leurs meilleurs voeux pour 2013 !
90 950 € FAI
Réf. : 7338 - CHATELLERAULT AGREABLE MAISON DE VILLE : 2 CHAMBRES - BEAU JARDIN D'AGREMENT CHAUFFAGE ELECTRIQUE + POELE A PELETS - DPE E
196 100 € FAI
Réf. : 7119 - CHATELLERAULT CENTRE BELLE MAISON DE VILLE CUISINE AMENAGEE AVEC COIN REPAS, 5 CHBRES, COURETTE, GARAGE NON ATTENANT - BIEN CHEZ SOI A VISITER IMPERATIVEMENT- DPE D
164 300 € FAI
Réf. : 7208 - TARGE AGREABLE PAVILLON SEJOUR SALON SPACIEUX - 3CH - SOUS-SOL TERRAIN CLOS - QUARTIER CALME - DPE D
Loyer mensuel H.C : 558 €
Réf. : 1143 - 13 KMS CHATELLERAULT - PAVILLON PLAIN PIED - SPACIEUSE ET LUMINEUSE PIECE DE VIE AVEC CUISINE OUVERTE - 3 CH - TERRAIN CLOS - A SAISIR TRES VITE - DPE : D - Honoraires T.T.C : 468 €
CHÂTELLERAULT 05 49 02 02 20
NAINTRÉ 05 49 90 75 75
www.immobilierbascoulergue.fr

Qui vous a loué ce beau T4 pour moins de 380 €* à Châtellerault ?
La SEM on aime !
Le logement aidé de qualité
du Pays Châtelleraudais
SEM Habitat
PAYS CHÂTELLERAUDAIS
05 49 85 94 94
www.semhpc.fr
*Données non contractuelles : exemple pour un appartement situé au 4e étage sans ascenseur

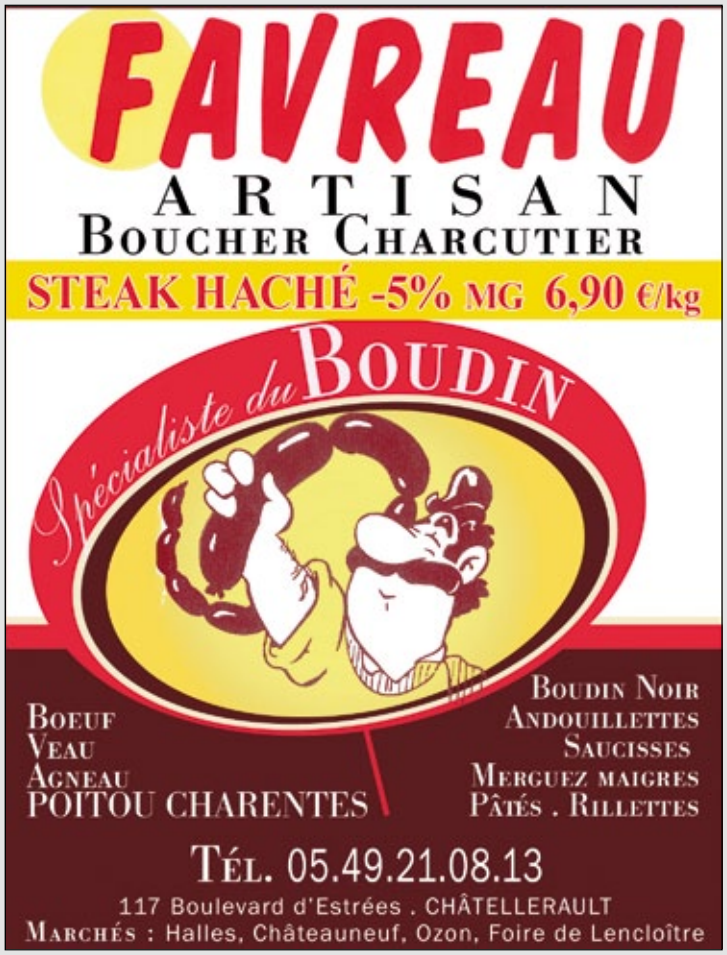
FAVREAU
ARTISAN
BOUCHER CHARCUTIER
STEAK HACHÉ -5% MG 6,90 €/kg
Spécialiste du BOUDIN
BOEUF
VEAU
AGNEAU
POITOU CHARENTES
BOUDIN NOIR
ANDOUILLETTES
SAUCISSES
MERGUEZ MAIGRES
PÂTÉS . RILLETTES
TÉL. 05.49.21.08.13
117 Boulevard d'Estrées . CHÂTELLERAULT
MARCHÉS : Halles, Châteauneuf, Ozon, Foire de Lencloître